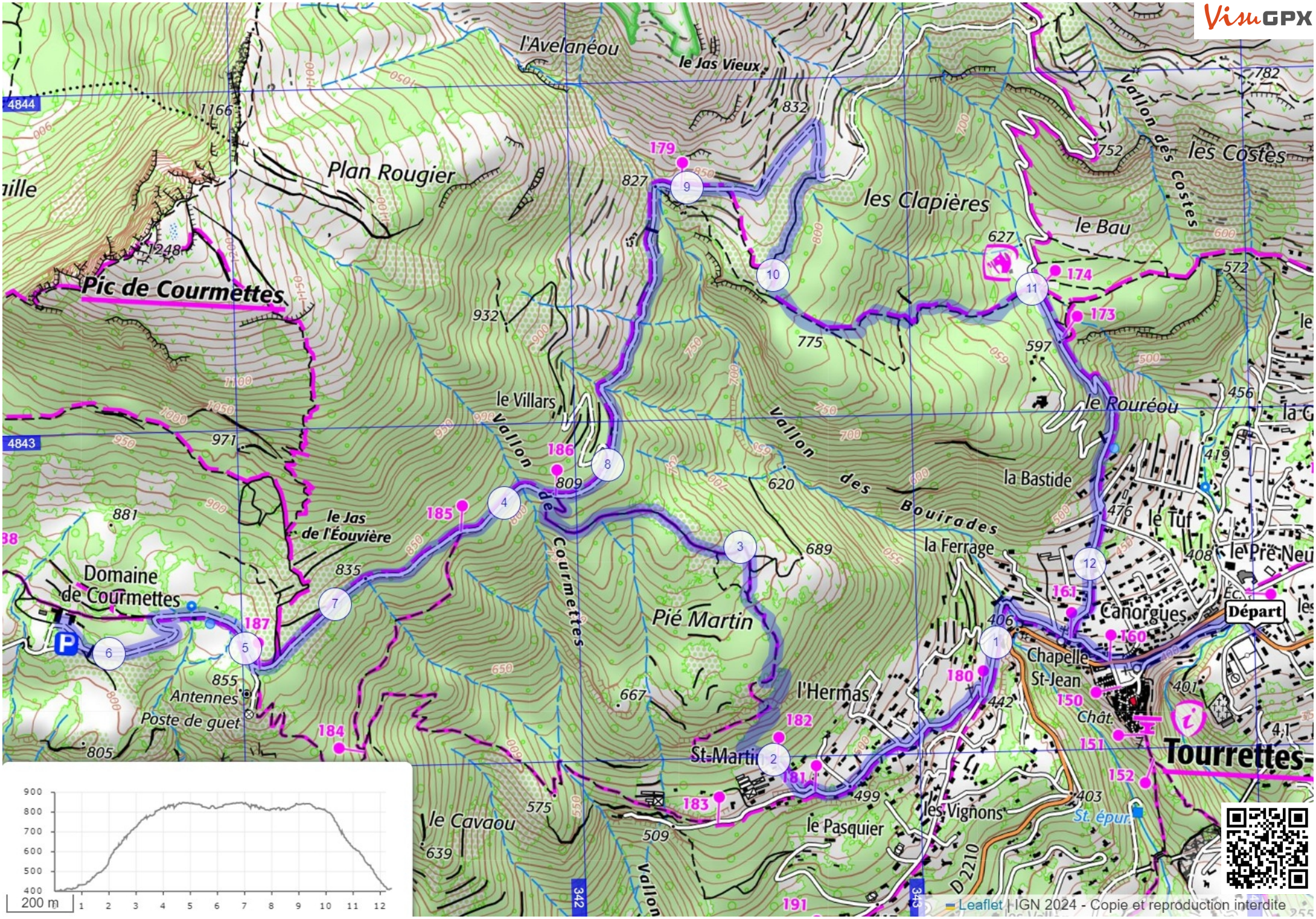
VisuGPX
l'Avelanéou
le Jas Vieux
Plan Rougier
Pic de Courmettes
les Clapières
le Bau
les Costes
Vallon des Costes
le Villars
Vallon de Courmettes
Vallon des Bouirades
le Rouréou
la Bastide
le Tuf
le Pré Neu
la Ferrage
le Jas de l'Éouvière
Domaine de Courmettes
Pié Martin
Canorgues
Départ
Chapelle St-Jean
Chât.
l'Hermas
St-Martin
Antennes
Poste de guet
Tourrettes
le Cavaou
le Pasquier
les Vignons
St. épur.
D 2210
4844
4843
342
343
179
174
173
186
185
187
184
183
182
181
180
161
160
150
151
152
200 m
Leaflet | IGN 2024 - Copie et reproduction interdite