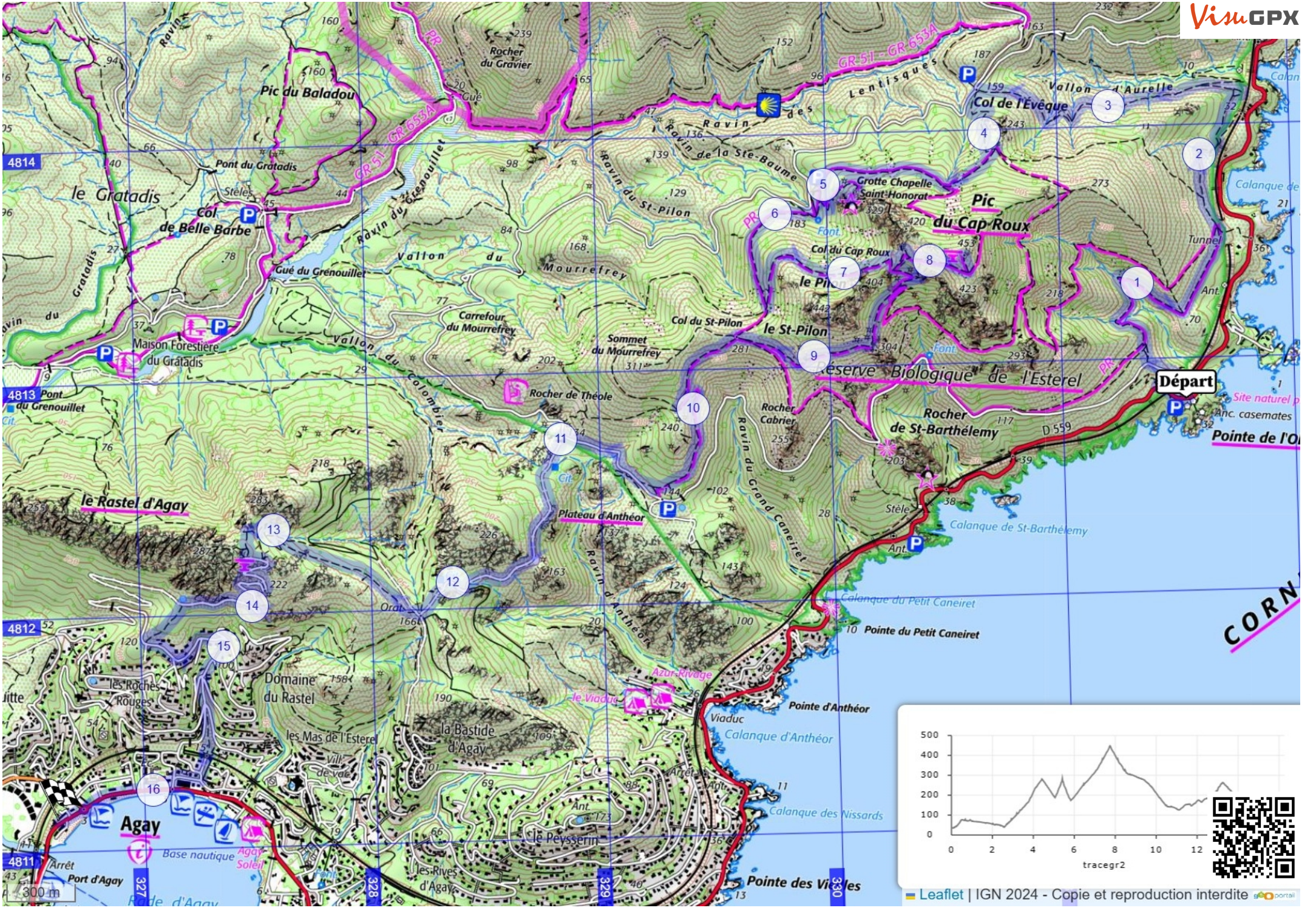
VisuGPX
Départ
Pic du Baladou
Pont du Gratadis
le Gratadis
Col de Belle Barbe
Gué du Grenouillet
Maison Forestière du Gratadis
Pont du Grenouillet
Rocher du Gravier
Ravin des Lentisques
Ravin de la Ste-Baume
Ravin du St-Pilon
Ravin du Grenouillet
Vallon du Mourrefrey
Vallon du Colombier
Carrefour du Mourrefrey
Sommet du Mourrefrey
Col du St-Pilon
le St-Pilon
Col du Cap Roux
Grotte Chapelle Saint-Honorat
Pic du Cap Roux
Col de l'Évêque
Vallon d'Aurelle
Réserve Biologique de l'Esterel
Rocher de Théole
Rocher Cabrier
Rocher de St-Barthélemy
Ravin du Grand Caneiret
Plateau d'Anthéor
Ravin d'Anthéor
le Rastel d'Agay
Domaine du Rastel
les Roches Rouges
les Mas de l'Esterel
la Bastide d'Agay
le Peysserin
les Rives d'Agay
Agay
Base nautique
Port d'Agay
Calanque de St-Barthélemy
Calanque du Petit Caneiret
Pointe du Petit Caneiret
Pointe d'Anthéor
Calanque d'Anthéor
Calanque des Nissards
Pointe des Vieilles
Viaduc
Azur-Rivage
Tunnel
Anc. casemates
Site naturel
D 559
CORN
GR-51 - GR-653A
4814
4813
4812
4811
327
328
329
330
300 m
500
400
300
200
100
0
0
2
4
6
8
10
12
tracegr2
Leaflet | IGN 2024 - Copie et reproduction interdite